

# Bienvenue





# Introduction et souhails de bienvenue

# Ordre du jour (1<sup>ère</sup> partie)

- Bienvenue
- Procès-verbal du 17.03.2016 à Gingins
- Comptes 2015
- Election de deux nouveaux membres du Comité. Réélection du Comité. Election du Président, des Vice-présidents et du Trésorier

# Ordre du jour (2<sup>ème</sup> partie)

- Informations générales de la Présidente et du Comité
- Divers et propositions
- Présentation de M. Jean-Jacques Monachon  
**«Rôle et implication des communes dans les soins à domicile»**

# Adoption du procès-verbal de l'assemblée générale du 17 mars 2016 à Gingins

# Comptes 2015

Présentation du préavis et des comptes 2015

Rapport des vérificateurs

Décharge au comité et aux vérificateurs et adoption des comptes

# Comptes 2015

Compte de résultat	Comptes 2015	Budget 2015	Comptes 2014
Assemblée générale	0.00	0.00	0.00
Comité	28'501.40	24'800.00	13'759.10
Commissions extérieures	6'696.60	6'000.00	1'073.50
Administration	195'512.45	212'500.00	183'859.60
<b>Total des charges</b>	<b>230'710.45</b>	<b>243'300.00</b>	<b>198'692.20</b>
Participations	-243'855.50	-235'000.00	-224'097.00
Service financier	3.22	200.00	-35.10
Amortissement & variations de réserves	0.00	0.00	0.00
<b>Total des recettes</b>	<b>-243'852.28</b>	<b>-234'800.00</b>	<b>-224'132.10</b>
<b>Résultat de l'exercice : excédent recettes (-) ou dépenses (+)</b>	<b>-13'141.83</b>	<b>8'500.00</b>	<b>-25'439.90</b>

# Comptes 2015

Bilan au 31 décembre	2015	2014
<b>ACTIF</b>		
Liquidités	199'153.30	194'232.00
Débiteurs et comptes courants	0.00	15'078.32
Actifs transitoires	18'245.65	660.50
Investissements	4.00	4.00
<b>Total de l'actif</b>	<b>217'402.95</b>	<b>209'974.82</b>
<b>PASSIF</b>		
Engagements courants	2'727.65	21'189.35
Passifs transitoires	14'800.00	2'052.00
Fonds de réserves	150'000.00	130'000.00
Capital		
9290.100 Capital	56'733.47	31'293.57
Attribution au fonds de réserve	-20'000.00	0.00
9299.100 Résultat de l'exercice	13'141.83	25'439.90
	<b>49'875.30</b>	<b>56'733.47</b>
<b>Total du passif</b>	<b>217'402.95</b>	<b>209'974.82</b>





# Comptes 2016

Nominations des prochains vérificateurs :

Allaman,

Arnex-sur-Nyon et

Aubonne

# Comptes 2016

Nominations des suppléants :

Begnins et

Bogis-Bossey

# Comptes 2016

## Statuts de l'AdCV, article 16 – Vérificateurs

La Commission de vérification des comptes est composée de 3 membres de communes différentes. Ils sont élus pour 1 an, s'organisent entre eux et ne sont pas immédiatement rééligibles. Ils déposent leur rapport auprès du secrétariat général 15 jours avant l'Assemblée générale ordinaire.



# Proposition d'élection du Comité :

Mme Josephine Byrne Garelli  
M. Pierre Stampfli  
M. Yves Raboud  
M. Jean-Christophe de Mestral  
M. Jean-Yves Thévoz  
M. Hans Rudolf Kappeler  
Mme Carine Tinguely  
M. Andreas Sutter  
M. Michel Buttin

(pour la durée de la législature, article 13.2 des statuts)



# Proposition d'élection du Président

Mme Josephine Byrne Garelli



# Proposition d'élection des Vice-Présidents et Trésorier :

M. Pierre Stampfli, Vice-Président

Mme Carine Tinguely, Vice-Présidente

M. Yves Raboud, Trésorier

# Proposition organigramme

## Comité AdCV 2016

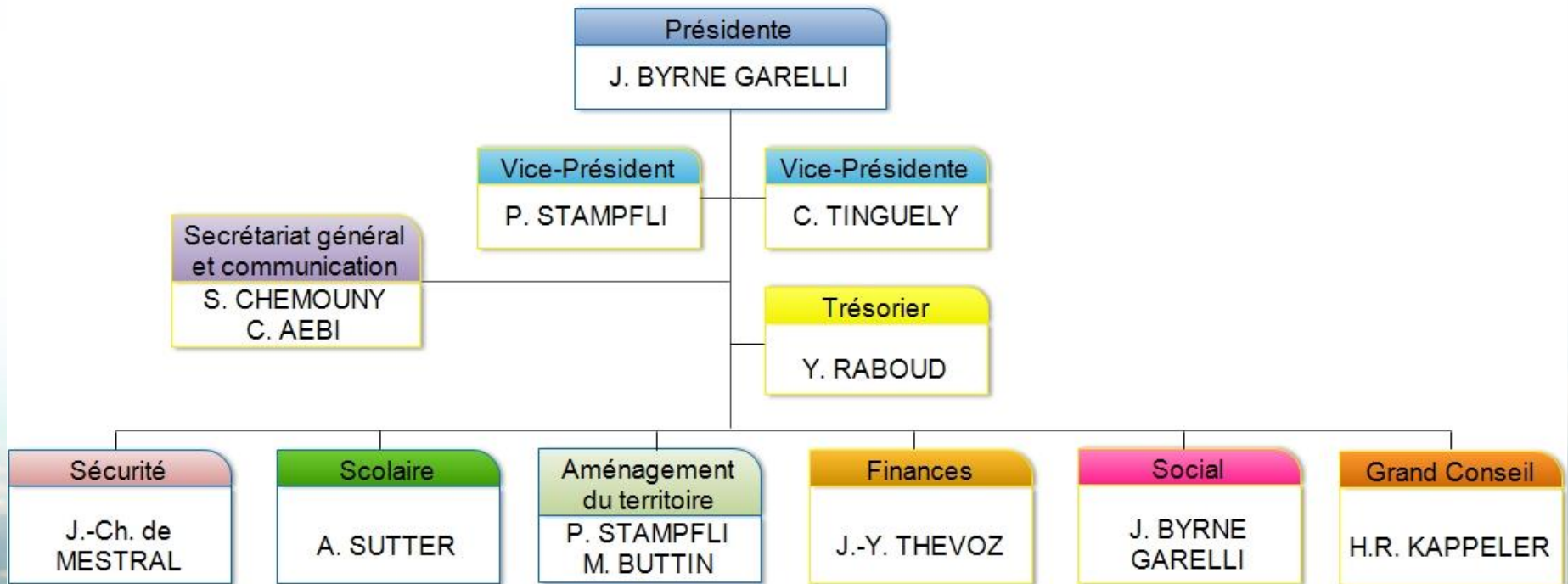



# Informations générales de la Présidente et du Comité

- LAT / PDCn
- Péréquation





# LAT / PDCn (P. Stampfli)

# PDCn

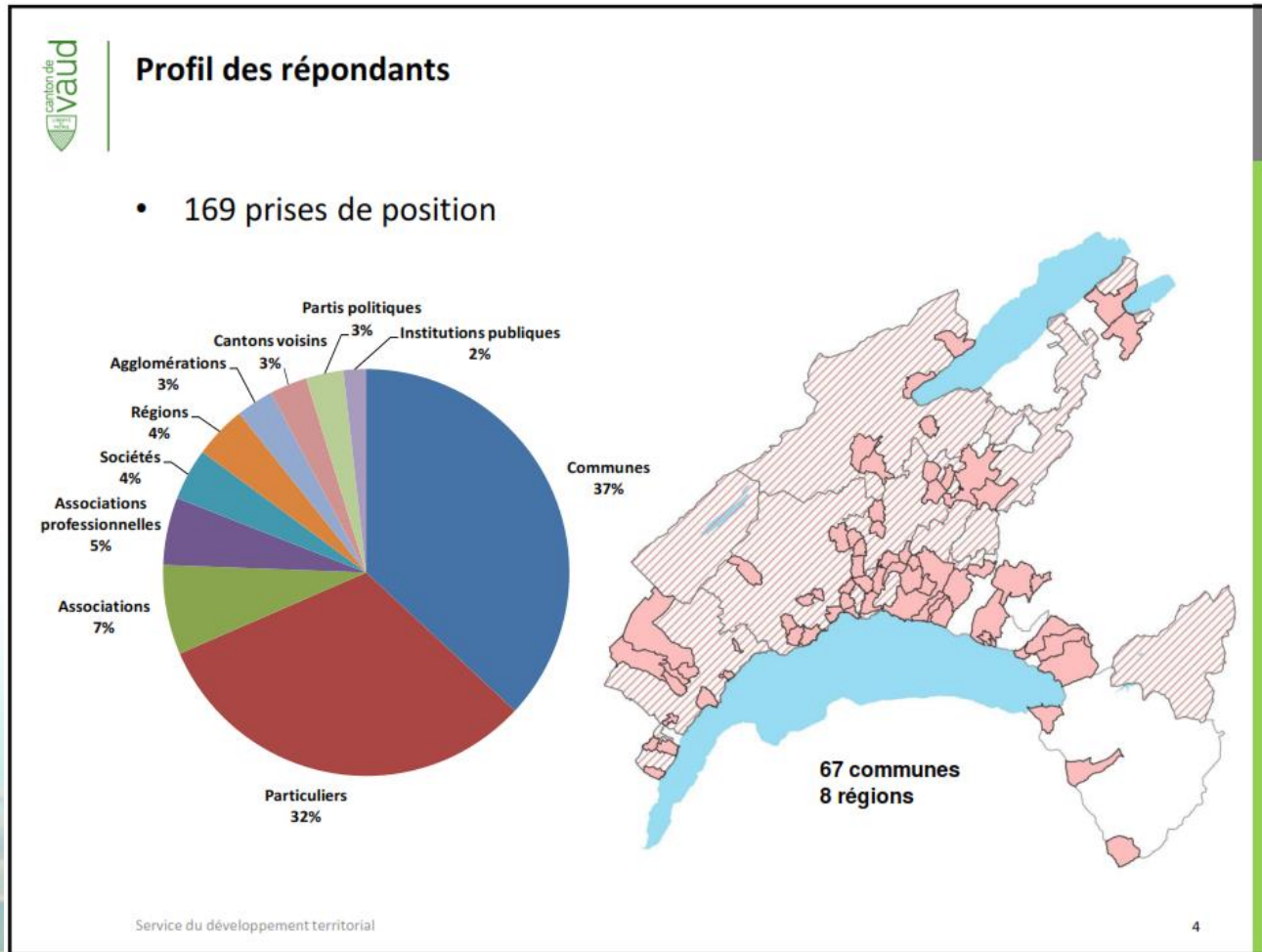

# PDCn

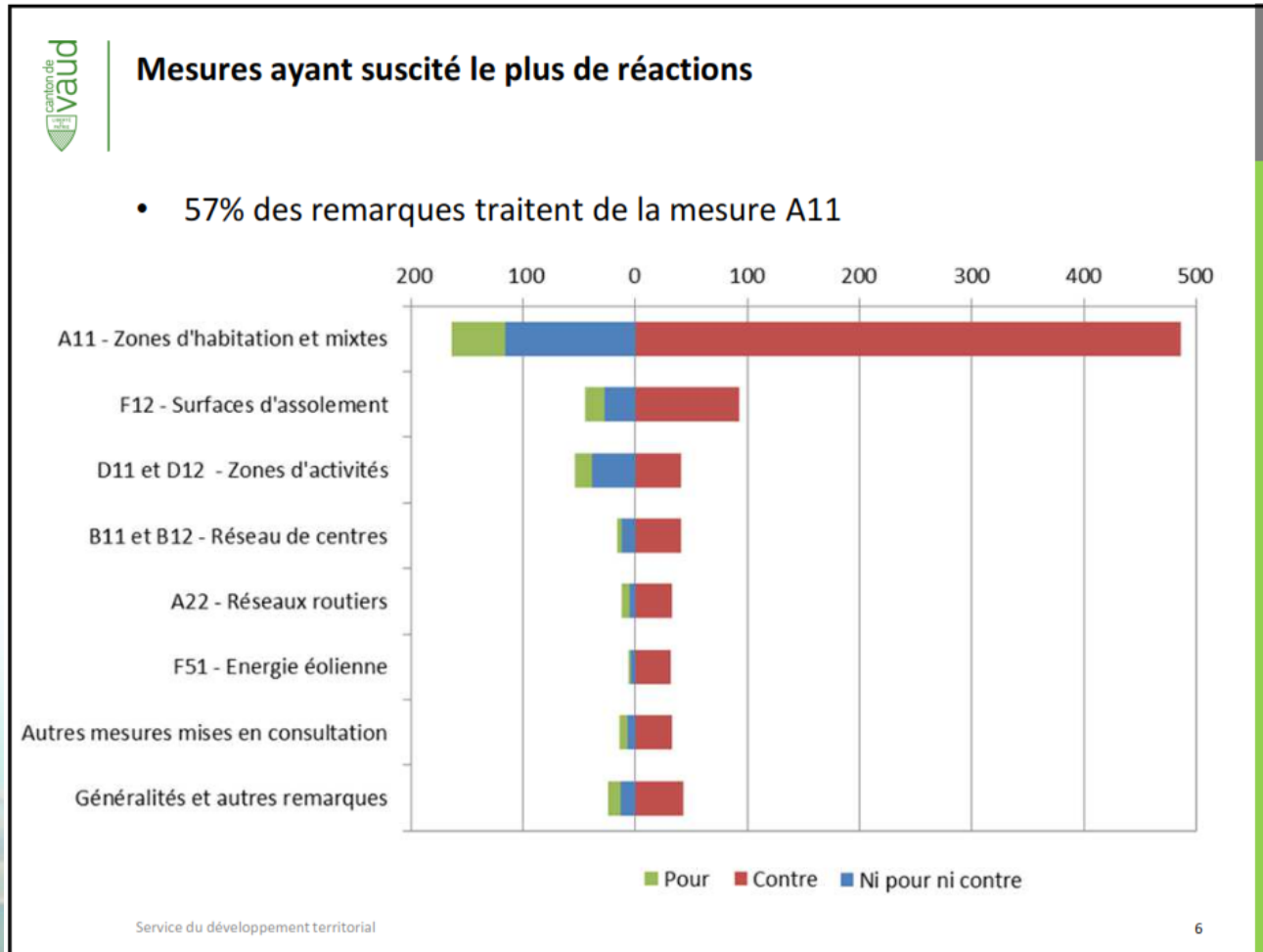

# PDCn



## Thèmes principaux

- Top 10 des thèmes les plus fréquents

1. <b>Choix de l'année de référence</b>	<b>120</b>
2. <b>Modalités de révision des PGA et application du redimensionnement</b>	<b>104</b>
3. <b>Taux de croissance accordé aux centres régionaux</b>	<b>66</b>
4. Besoins à 15 ans estimés sur la base d'une croissance en nombre d'habitants	47
5. Répartition de la croissance au sein des agglomérations	38
6. SDA : projets ne nécessitant pas de compensation	33
7. Méthode du bilan des réserves	31
8. Gestion des zones d'activités: répartition des compétences (Canton - régions - communes) et gestion des conflits potentiels	28
9. Choix du scénario démographique	28
10. Limite à la croissance des communes	24

# PDCn



## Scénario démographique cantonal

Avis partagés sur la croissance cantonale souhaitée, majoritairement en faveur du scénario retenu

### Perspectives 2030

	Scénario haut	965'939	
			<b>940'000 Scénario haut retenu</b>
			905'000 Scénario moyen
			872'000 Scénario bas
OFS 2010	Scénario moyen	863'131	
	Scénario bas	757'038	

StatVD 2015

# PDCn

 Année de référence (2008 ou 2014)

Année de référence :	2008		2014		Centre: 2014 Hors centre: 2008		Différence
		Croissance 2014-2030		Croissance 2014-2030		Croissance 2014-2030	
Périmètre compact d'agglomération et de centre cantonal							- 5'600
Lausanne-Morges	1.80%	80'200	1.70%	76'700	1.70%	76'700	-3'500
AggloY	2.10%	11'300	2.00%	11'500	2.00%	11'500	+200
Agglomération Rivelac	1.80%	22'800	1.70%	20'600	1.70%	20'600	-2'200
Chablais Agglo	2.40%	5'500	2.30%	6'000	2.30%	6'000	+500
Grand Genève	2.60%	18'000	2.50%	17'300	2.50%	17'300	-700
Payerne - Estavayer	2.60%	4'300	2.50%	4'400	2.50%	4'400	+100
Centres régionaux	1.70%	13'100	1.70%	19'000	1.70%	19'000	+5'900
Centres locaux	1.50%	3'400	1.50%	4'300	1.50%	4'300	+900
Localités à densifier	1.50%	900	1.50%	1'300	1.50%	1'300	+400
Villages ou quartiers hors centre	1.00%	23'800	0.64%	23'800	1.00%	23'800	0
<b>CANTON DE VAUD</b>		<b>183'400</b>		<b>184'900</b>		<b>184'900</b>	<b>+1'500</b>

Service du développement territorial 16

# PDCn

		Année de référence (2008 ou 2014)								
		Croissance 2014-2030		A	Croissance 2014-2030		C	Croissance 2014-2030		
Périmètre compact d'aggllo et de centre cantonal										
	Lausanne-Morges	1.80%	80'200	1.70%	76'700	1.80%	81'200			
	AggloY	2.10%	11'300	2.00%	11'500	2.10%	12'000			
	Agglomération Rivelac	1.80%	22'800	1.70%	20'600	1.80%	21'800			
	Chablais Agglo	2.40%	5'500	2.30%	6'000	2.40%	6'200			
	Grand Genève	2.60%	18'000	2.50%	17'300	2.60%	18'000			
	Payerne - Estavayer	2.60%	4'300	2.50%	4'400	2.60%	4'600			
Centres régionaux										
		1.70%	13'100	1.70%	19'000	1.70%	19'000			
Centres locaux										
		1.50%	3'400	1.50%	4'300	1.50%	4'300			
Localités à densifier										
		1.50%	900	1.50%	1'300	1.50%	1'300			
Villages ou quartiers hors centre										
		1.00%	23'800	1.00%	23'800	1.00%	35'700			
<b>CANTON DE VAUD</b>			<b>183'400</b>		<b>184'900</b>		<b>204'200</b>			
<b>Année de référence :</b>		<b>2008</b>		<b>Centre: 2014</b>		<b>2014</b>		<b>Hors centre: 2008</b>		

Service du développement territorial

33



# LATc





# Divers et propositions de l'assemblée



# Péréquation (J.-C. de Mestral)

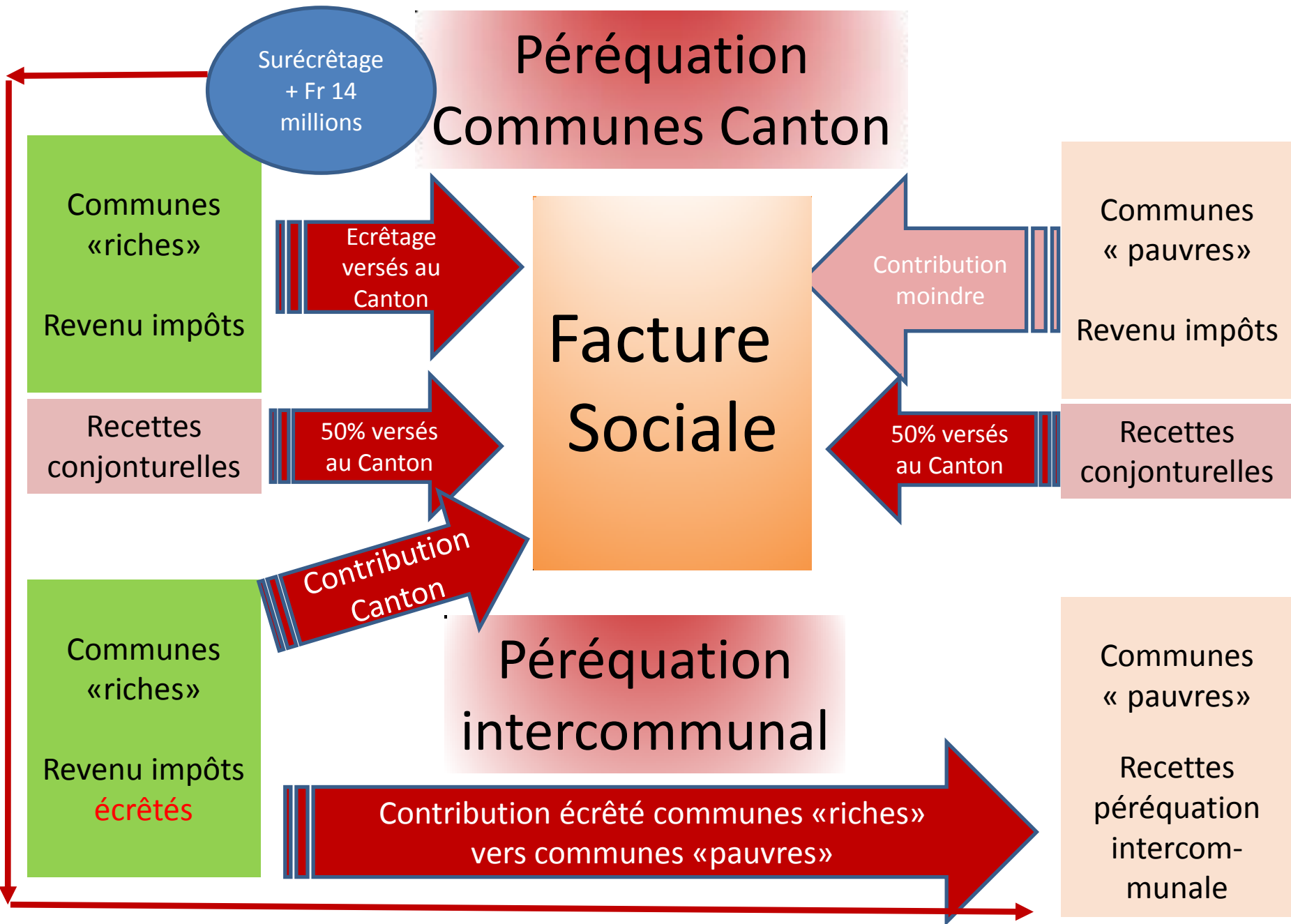

## Dette de Lausanne 2014

Dette	Population
2 587 898 000	133 879
Dette par habitant	19 330
Total Suppression écrêtage	Dette Lausanne divisé par suppression écrêtage
47 000 000	55 ans
Gain annuel pour Lausanne par décret CE	Dette Lausanne divisé par gain annuel
10 700 000	242 ans

## Comparaison finances Vaud 2004 et Lausanne 2015

			Dette par habitant	% des dépenses annuelles
Lausanne	2015	Fr 2'587'898'000	Fr 19'330	156%
Vaud	2004	Fr 8'649'025'000	Fr 13'428	153%

Selon Standard & Poor's, la dette du Canton de Genève est à 145% et devrait atteindre 158% en 2018

24 Heures, le 18 mai 2016

# Présentation de M. Jean-Jacques Monachon

## «Rôle et implication des communes dans les soins à domicile»

# Le mot de M. Jean-Léon Blanc, Syndic de Crans-près-Céligny

# Merci de votre attention

Prochaine AG  
le 29 septembre 2016  
à Jouxkens-Mézery

